

Implantation 1/100

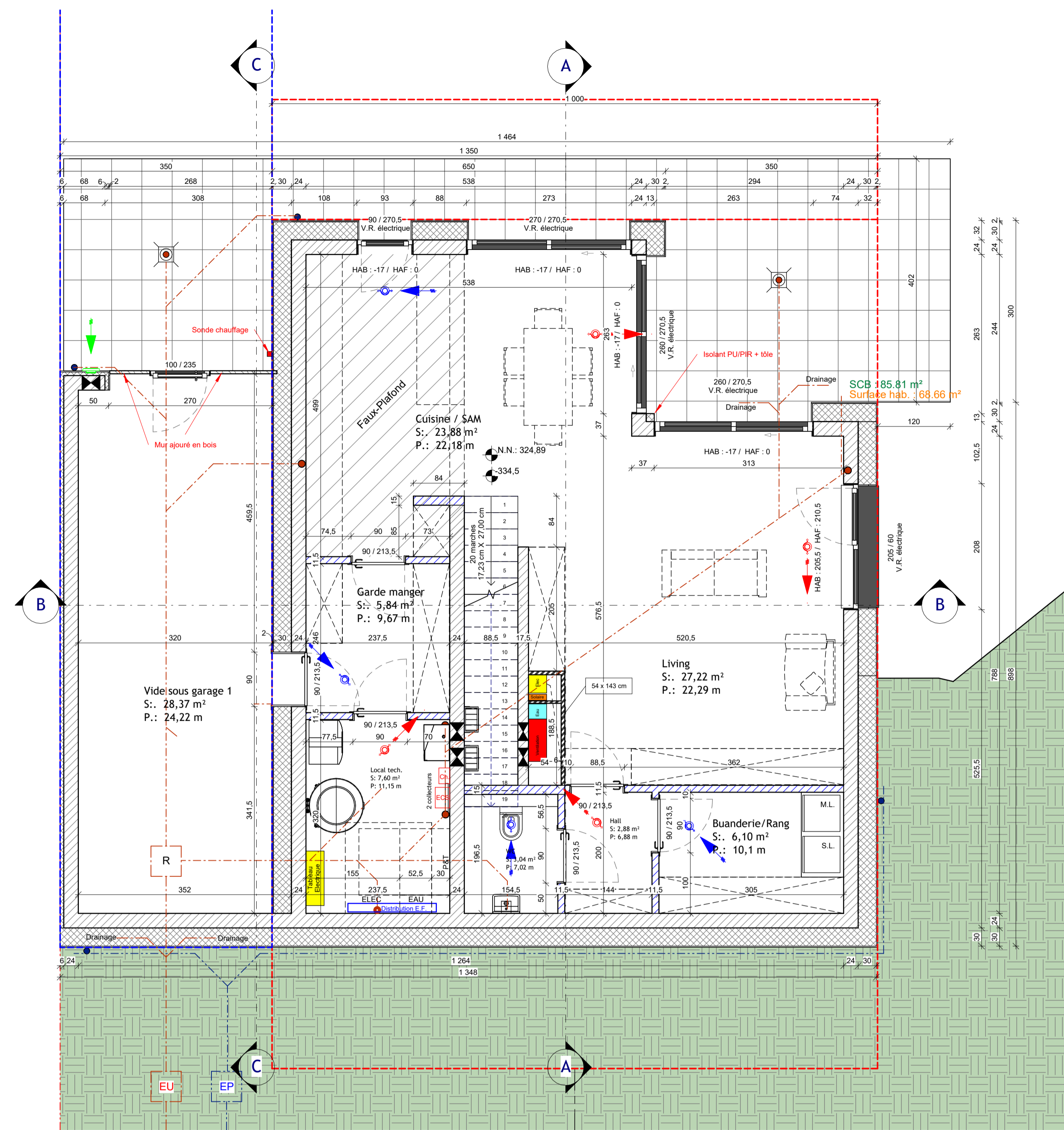

Rez-de-jardin

Surface parcelle = 5.64 ares
 COS : 0.30
 CMU : 0.65

Emprise sol max : 169.20 m²
 Emprise sol : 153.32 m²

SCB max : 366.60 m²
 SCB projet : 347.90 m²

Surface scellée : 233.40 m²

Ind.	Date:	Modifications:	Dess.	Phase
DEWEY MULLER architecten und stadtplaner 15b, bd. Gr-Duchesse Charlotte L-1331 Luxembourg TEL: +352 26 29 29 29 FAX: +352 26 29 29 29 E-MAIL: info@dewey-muller.lu				
Maitre de l'ouvrage: stagalux STUGALUX CONSTRUCTION S.A. 4, Zone Industrielle L-4287 Kehlen		Date: 16.04.2020 Dessiné: D.B. Echelle: A3:1/100 A1:1/50		
Projet: Maison unifamiliale 16 Rue Marthe Bigelbach-Fohrmann L-3454 DUDELANGE LOT 6.7		Propriétaire: Architecte:		
Chantier N°: 114084		EX001		
Implantation & Rez-de-jardin		Feuille:		000
<small>CHACUN DES REVISIONS ANNULE ET REMPLACE LES PLANS PRECEDENTS Ce plan ne peut être transmis à un tiers sans l'autorisation de l'auteur Ce plan ne peut être reproduit, même partiellement, sans l'autorisation écrite de l'auteur TOUTES LES COPES SONT A CONTRÔLER PAR L'ENTREPRENEUR, TOUTE DIFFÉRENCE EST A SIGNALER SANS DÉLAI A L'ARCHITECTE POUR LES OUVRAGES STATUÉS CONSULTEZ LES PLANS D'INGÉNIEUR</small>				
				Orientation:

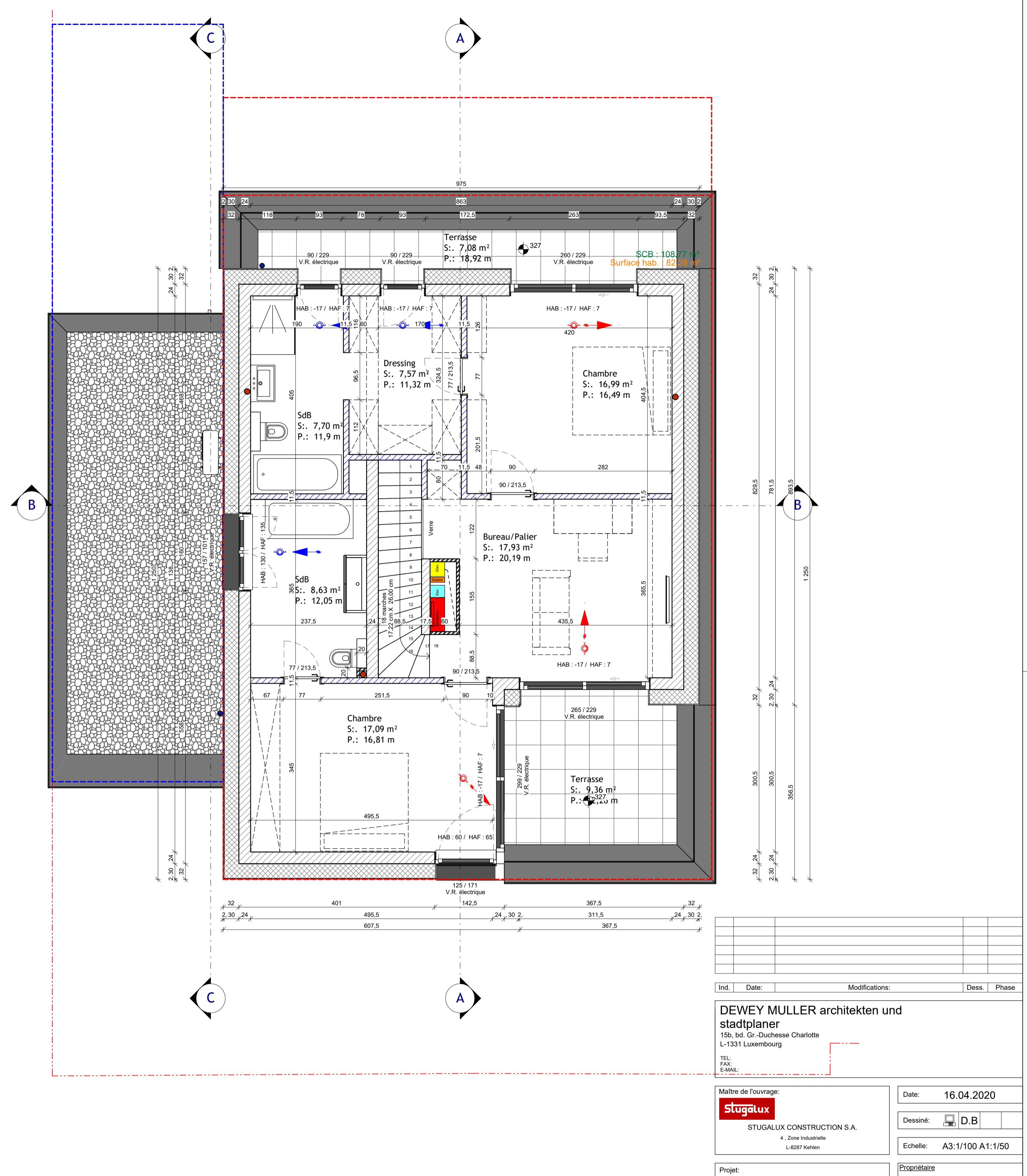
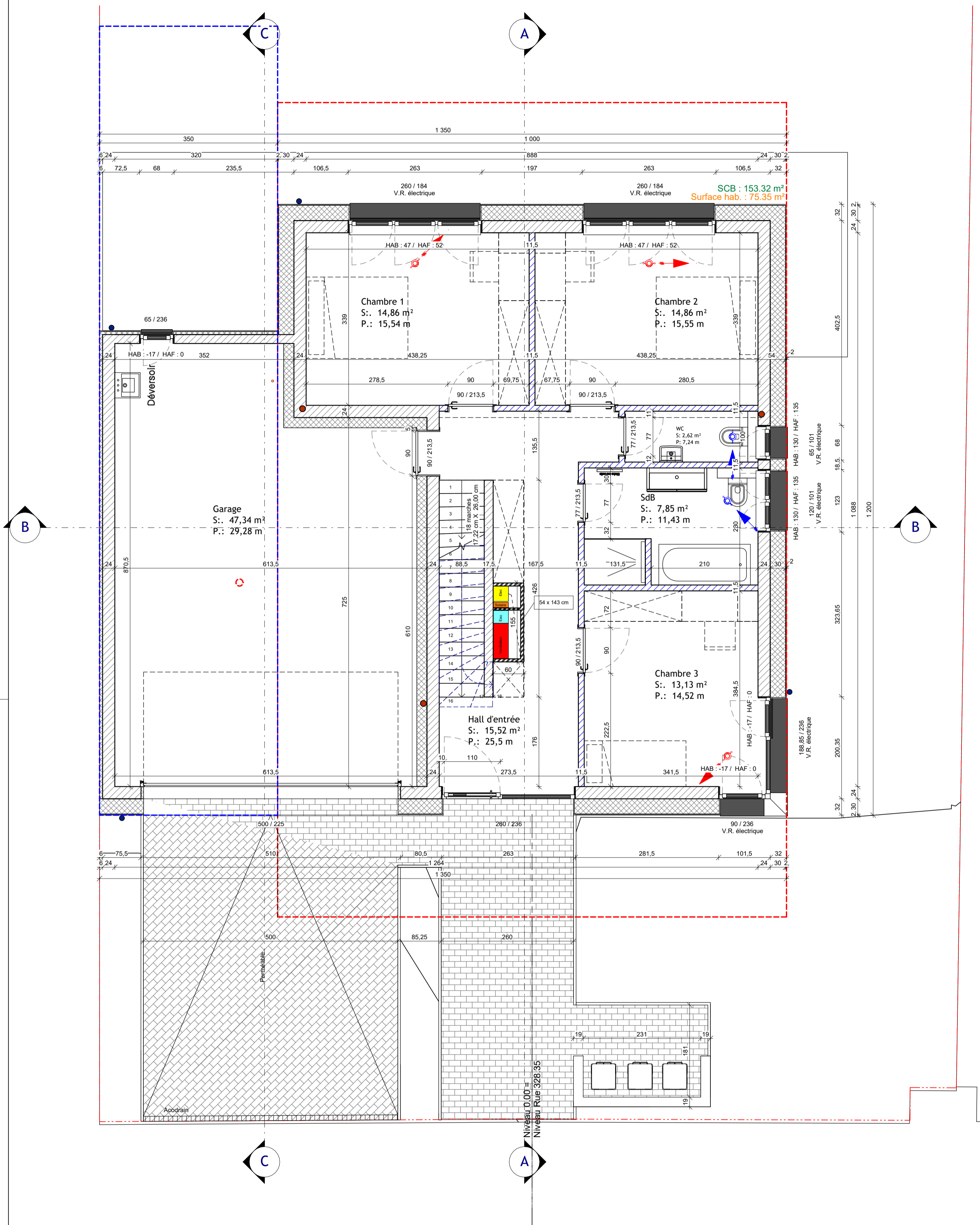

Ind.	Date:	Modifications:	Dess.	Phase

DEWEY MULLER architekten und stadplaner
 15b, bd. Gr-Duchèssesse Charlotte
 L-1331 Luxembourg
 TEL: +352 26 29 29 29
 FAX: +352 26 29 29 29
 E-MAIL: dewey@muller.lu

Maitre de l'ouvrage:
Stagalux
 STUGALUX CONSTRUCTION S.A.
 4, Zone Industrielle
 L-4287 Kehlen

Date: 16.04.2020
 Dessiné: D.B.
 Echelle: A3:1/100 A1:1/50

Projet:
Maison unifamiliale
 16 Rue Marthe
 Bigelbach-Fohrmann L-3454
 DUDELANGE
 LOT 6.7

Propriétaire:
 Architecte:

Chantier N°: 114084
 EX001

Rez de chaussée & Etage 1
 Feuille: 100

CHAQUE REVISION ANNULE ET REMPLACE LES PLANS PRECEDENTS
 Ce plan ne peut être imprimé à son tour sans l'autorisation de l'auteur
 Ce plan ne peut être reproduit, même partiellement, sans l'autorisation écrite de l'auteur
 TOUTES LES COPES SONT A CONTROLER PAR L'ENTREPRISE, TOUTE DIFFERENCE EST A SIGNALER SANS DELAI A L'ARCHITECTE
 POUR LES OUVRAGES STATIQUES CONSULTEZ LES PLANS D'INGENIEUR

Orientation:

Rez-de-chaussée

Étage+1



Coupe B

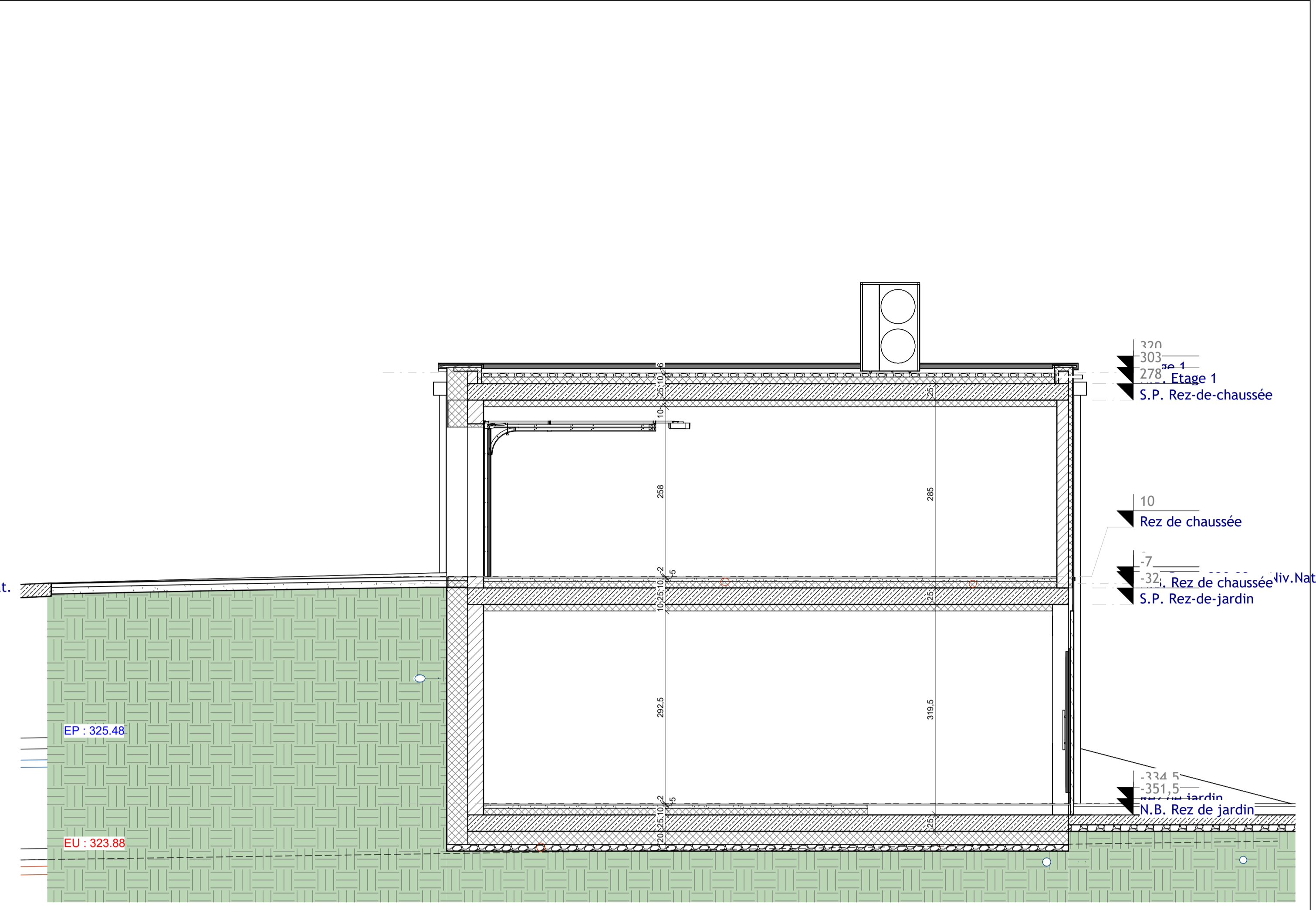

Coupe C

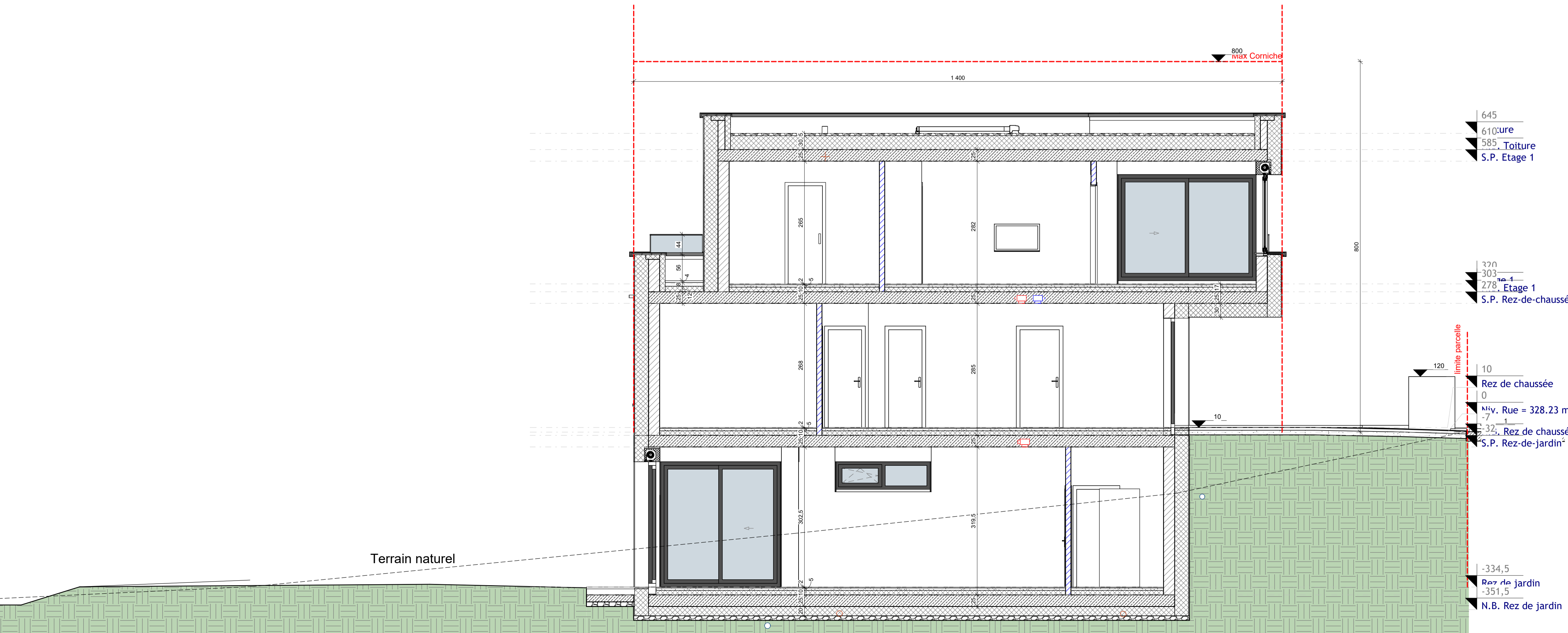

Coupe A

Ind.	Date:	Modifications:	Dess.	Phase

DEWEY MULLER architekten und stadplaner
 15b, bd. Gr-Duchesse Charlotte
 L-1331 Luxembourg
 TEL:
 FAX:
 E-MAIL:

Maitre de l'ouvrage:
Stagalux
 STUGALUX CONSTRUCTION S.A.
 4, Zone Industrielle
 L-4287 Kehlen

Date: 16.04.2020
 Dessiné: D.B.
 Echelle: A3:1/100 A1:1/50

Projet:
Maison unifamiliale
 16 Rue Marthe
 Bigelbach-Fohrmann L-3454
 DUDELANGE
 LOT 6.7

Propriétaire:
 Architecte:

Chantier N°: 114084
 Coupes A, B et C

EX001
 Feuille: 200

CHACUN DES VISAGES ANNULE ET REMPLACE LES PLANS PRECEDENTS
 Ce plan ne peut être traité à son tour sans l'autorisation de l'auteur
 Ce plan ne peut être reproduit, même partiellement, sans l'autorisation de l'auteur
 (photocopie, décalque ou tout autre procédé) sans l'autorisation écrite de l'auteur.
 TOUTES LES COPIES SONT A CONTROLER PAR L'ENTREPRISE, TOUTE DIFFERENCE EST A
 SIGNALER SANS DELAI A L'ARCHITECTE.
 POUR LES OUVRAGES STATIQUES CONSULTEZ LES PLANS D'INGENIEUR

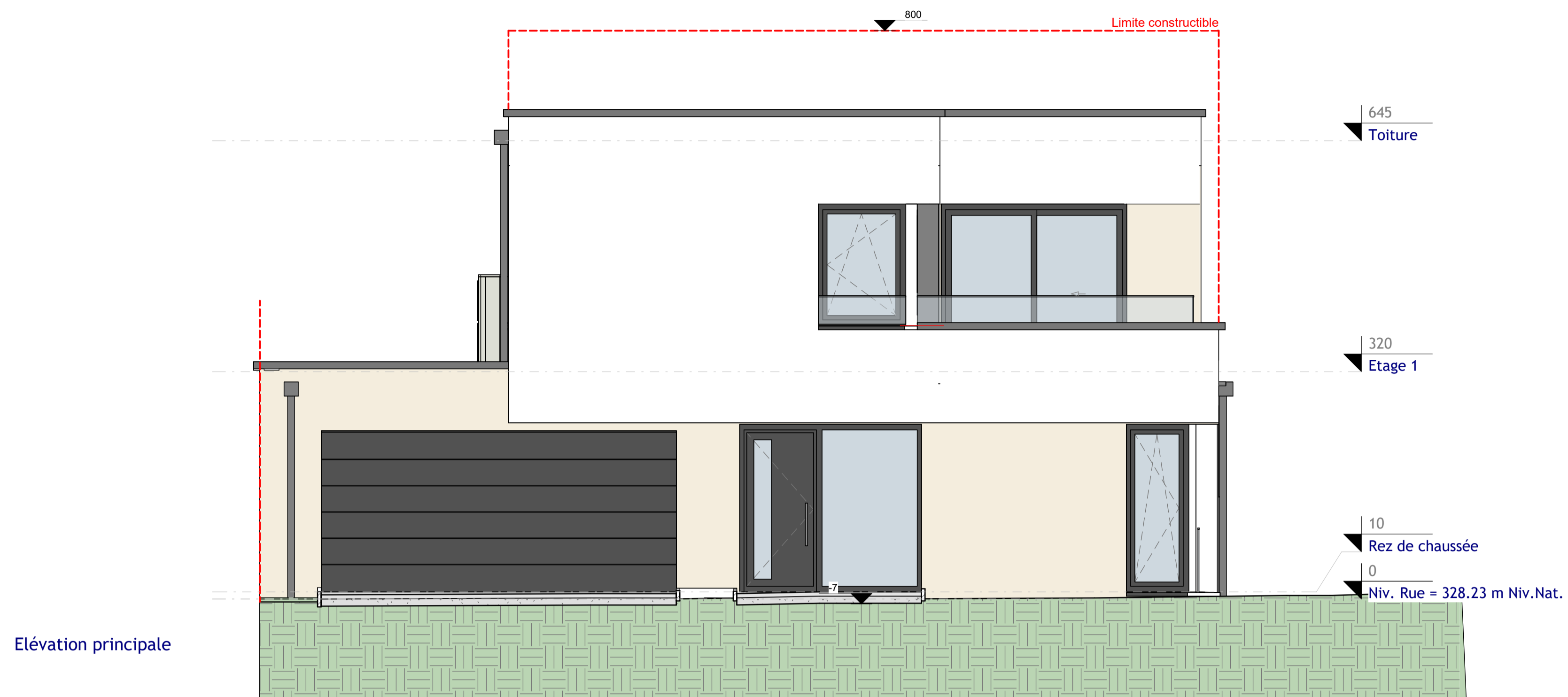

Elévation principale



Elévation postérieure

Ind.	Date:	Modifications:	Dess.	Phase

DEWEY MULLER architekten und stadtplaner
 15b, bd. Gr-Duchesse Charlotte
 L-1331 Luxembourg
 TEL:
 FAX:
 E-MAIL:

Maitre de l'ouvrage:
stugalux
 STUGALUX CONSTRUCTION S.A.
 4, Zone Industrielle
 L-4287 Kehlen

Date: 16.04.2020
 Dessiné: D.B.
 Echelle: A3:1/100 A1:1/50

Projet:
Maison unifamiliale
 16 Rue Marthe
 Bigelbach-Fohrmann L-3454
 DUDELANGE
 LOT 6.7

Propriétaire:
 Architecte:

Chantier N°: 114084 EX001
 Façades Princ. et Post. Feuille: 300

CHACUN REVISION ANNULE ET REMPLACE LES PLANS PRECEDENTS
 Ce plan ne peut être transmis à un tiers sans l'autorisation de l'auteur.
 Ce plan ne peut être reproduit, même partiellement, sans l'autorisation écrite de l'auteur.
 TOUTES LES COPES SONT A CONTROLER PAR L'ENTREPRISE, TOUTE DIFFERENCE EST A SIGNALER SANS DELAI A L'ARCHITECTE.
 POUR LES OUVRAGES STATIQUES CONSULTEZ LES PLANS D'INGENIEUR.

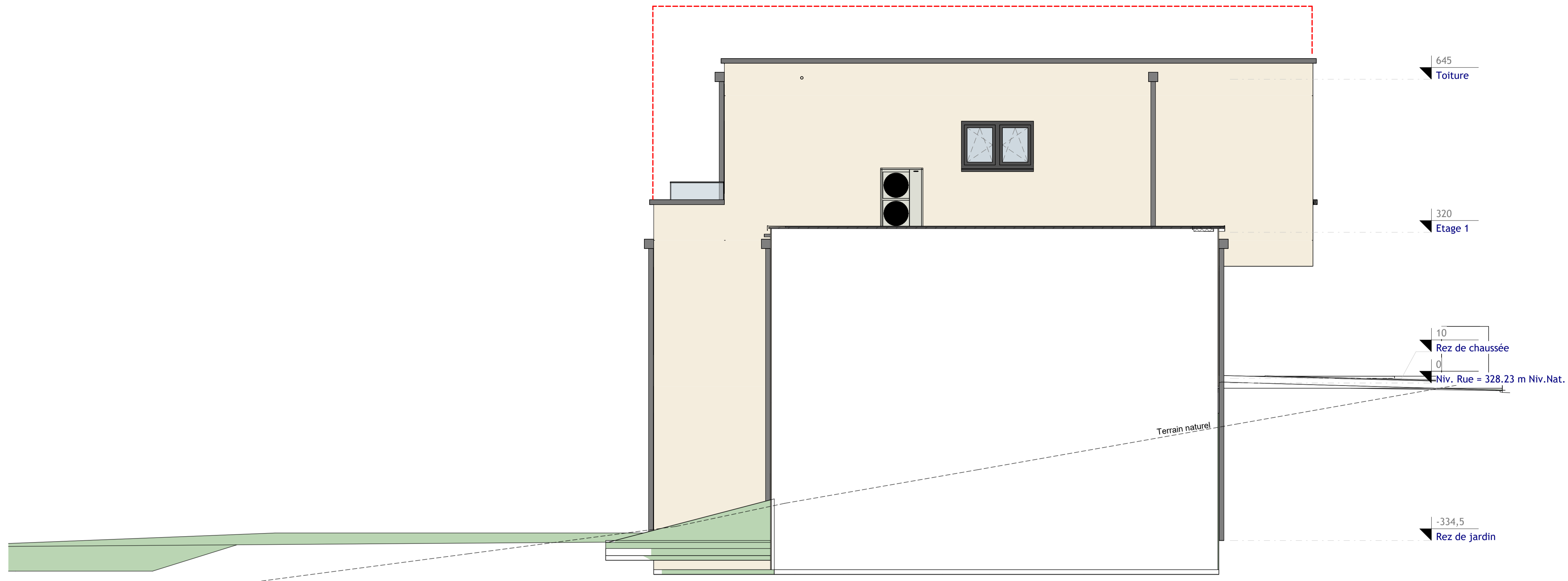

Élévation latérale gauche

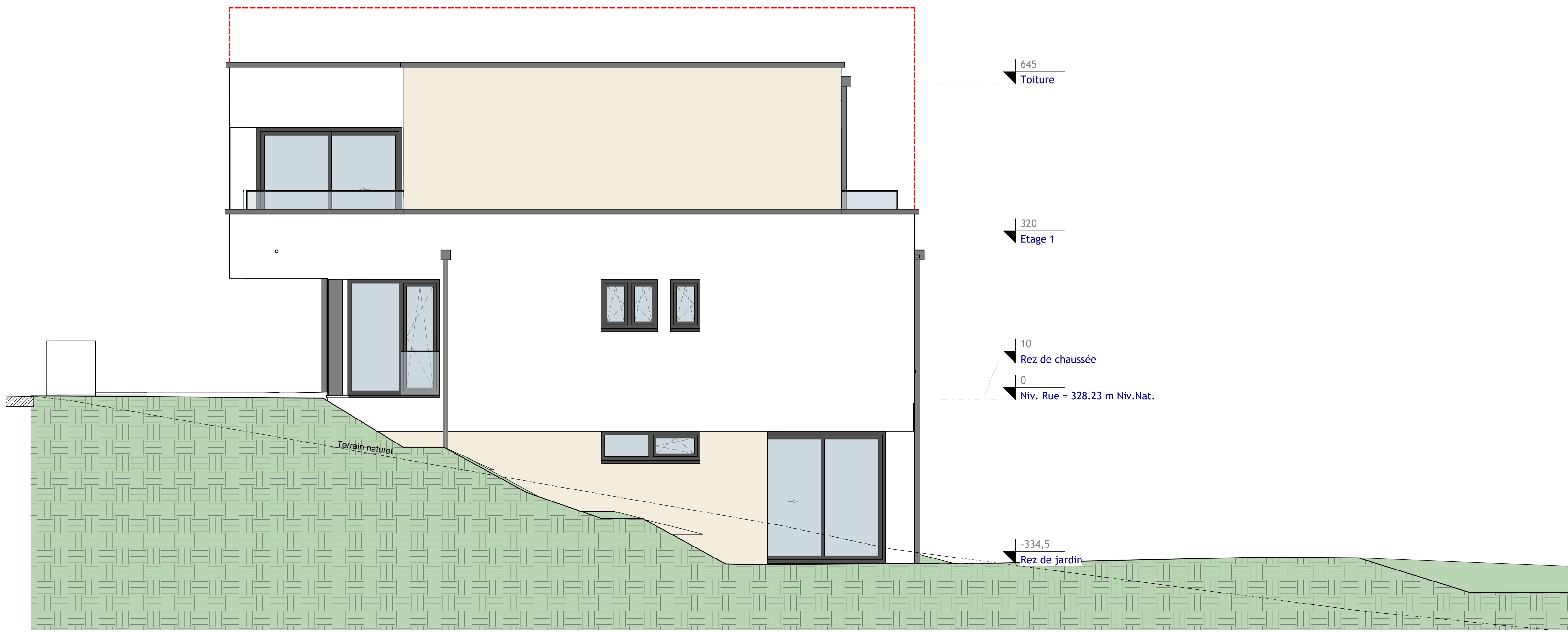

Élévation latérale droite

Ind.	Date	Modifications	Dess.	Phase

DEWEY MULLER architekten und stadtplaner 15b, bd. Gr-Duchesse Charlotte L-1331 Luxembourg TEL: FAX: E-MAIL:		Date: 16.04.2020 Dessiné: D.B. Echelle: A3:1/100 A1:1/50
Maître de l'ouvrage: STUGALUX CONSTRUCTION S.A. 4, Zone Industrielle L-4287 Kehlen		Propriétaire: Architecte:
Projet: Maison unifamiliale 16 Rue Marthe Bigelbach-Fohrmann L-3454 DUDELANGE LOT 6.7		Chantier N°: 114084 EX001
Façades latér. gauche et droite		Feuille: 310

CHÂQUE RÉVISION ANNULE ET REMPLACE LES PLANS PRÉCÉDENTS.
 Ce plan ne peut être transmis à un tiers sans l'autorisation de l'auteur.
 Ce plan ne peut être reproduit, même partiellement, sans l'autorisation écrite de l'auteur.
 (photocopie, décalque ou tout autre procédé) sans l'autorisation écrite de l'auteur.
 TOUTES LES COPES SONT À CONTRÔLER PAR L'ENTREPRISE, TOUTE DIFFÉRENCE EST À SIGNALER SANS DÉLAI À L'ARCHITECTE.
 POUR LES OUVRAGES STATIQUES CONSULTER LES PLANS D'INGÉNIEUR.